

Die Wahlpflichtfächergruppen an der Realschule

Johann-Riederer-Schule
Staatl. Realschule Hauzenberg

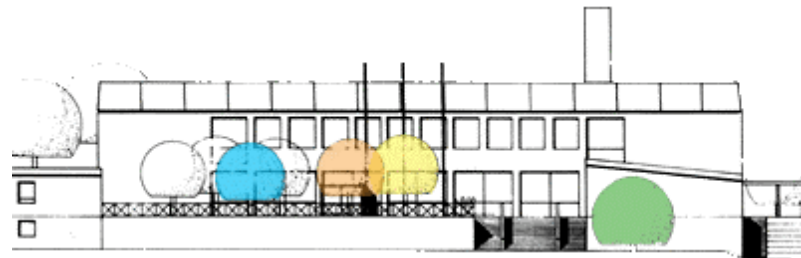

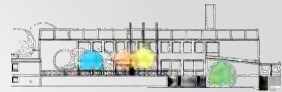

Tagesordnung

- Die Realschule (allgemein) im Überblick
- Die Wahlpflichtfächergruppen im Überblick
- Informationen zu einzelnen Wahlpflichtfächergruppen

- Entscheidungshilfen
- Termine
- Fragen – Aussprache

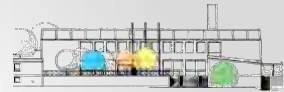

Die Realschule, ein bewährter Schultyp im dreigliedrigen Schulsystem von Bayern

- Der Unterricht in den 5. u. 6. Klassen macht mit den Arbeitsweisen der Realschule vertraut und hat das Ziel, einen einheitlichen Wissensstand zu erreichen.
- Ab der Jahrgangsstufe 7 wird bei uns in (vier) Wahlpflichtfächergruppen unterrichtet. So können individuelle Begabungen, Neigungen und berufliche Ziele berücksichtigt werden.
- Bietet fundierte Allgemeinbildung sowie berufsorientierte Ausbildung.
- Eröffnet aber auch schulische Weiterbildung und Studium.

Realschule

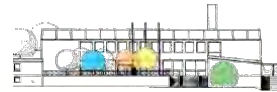

Realschulabschluss

10	Wahlpflichtfächergruppe I mathematisch-naturwissenschaftlich, technisch	Wahlpflichtfächergruppe II wirtschaftlich/kaufmännisch	Wahlpflichtfächergruppe III a fremdsprachlich (Französisch)	Wahlpflichtfächergruppe III b hauswirtschaftlich
9				
8	Profilfächer M, Ph, Ch, IT jeweils verstärkt	Profilfächer BwR, WiR, IT	Profilfächer F, BwR, IT	Profilfächer EG, IT
7	Prüfungsfächer D, E, M, Ph	Prüfungsfächer D, E, M, BwR	Prüfungsfächer D, E, M, F	Prüfungsfächer D, E, M, HE
6				
5	RS Pflichtfächer – vertiefte Allgemeinbildung			
4	Rel, D, M, E, G, Ek, Bio, Informationstechnologie,			
3	Sport, musische Bildung			
2				
1	Grundschule			

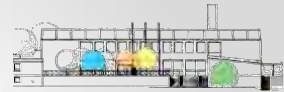

Informationen zu den einzelnen Wahlpflichtfächergruppen



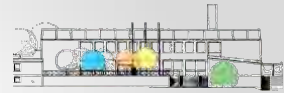

Bilingualer Erdkundeunterricht

- Erdkunde in **englischer Sprache** von der 7. bis 9. Jahrgangsstufe
- In der 7. u. 8. Jahrgangsstufe 3 stündig statt 2 stündig
- Vierzehntägig eine Doppelstunde am Nachmittag



Langfristig Vorteile in der Fremdsprache Englisch!

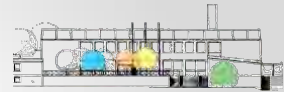

Abschlussprüfung

Gruppe I

Mathematik I

Physik

Gruppe II

Mathematik II

BwR

Gruppe IIIa

Mathematik II

Französisch

Gruppe IIIb

Mathematik II

**Ernährung
Gesundheit**

Keine Unterschiede in

Deutsch und Englisch

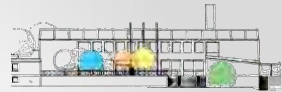

Informationen zur Gruppe I (mathematisch-naturwissenschaftlich)

von Herrn Andreas Gilg

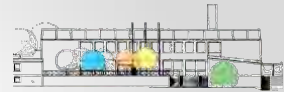

Was schärft das Profil der Gruppe I?

- Mehr Mathematik • statt 13 18 Wstd.
- Mehr Physik • statt 6 10 Wstd.
+ 1 Jahr länger
- Mehr Chemie • statt 4 6 Wstd.
+ 1 Jahr länger
- Mehr IT • statt 7 9 Wstd.

Abschlussprüfung in **Mathematik** mit erhöhten Anforderungen und in **Physik**

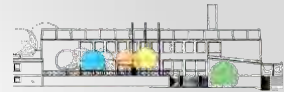

Was bringen M, Ph, Ch, IT den Schülern der Gruppe I?

- Zusätzliche Inhalte
- Zusätzliche Stofftiefe
- Mehr Zeit, um auf aktuelle Tagesgeschehen in Natur und Technik einzugehen.
- Mehr Zeit für Diskussionen und spezielle Schülerinteressen
- Mehr Zeit zum Einüben des Lernstoffes
- Optimale Grundlagen für die Ausbildung in technischen Berufen
- Beste Vorbereitung für den Übertritt in den technischen Zweig der FOS



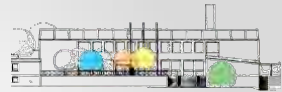

Was sollen die Schüler für die Gruppe I mitbringen?

- Interesse für **Naturvorgänge** und **Technik**
- Normal entwickelte Abstraktionsfähigkeit und Vorstellungskraft
- Normale mathematische Fähigkeiten
- Freude, komplexe Vorgänge zu verstehen
- Abstrakt-logische Denken

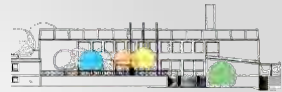

Aus einem KMS vom 12.01.2009

- Besonders im **technisch-naturwissenschaftlichen Bereich** ergeben sich jetzt und in absehbarer Zukunft gute Beschäftigungs- und Entwicklungsmöglichkeiten. Der Mangel an Ingenieuren ist deutlich spürbar und wird aller Voraussicht nach weiter ansteigen.
- Es sollten auch besonders die **Mädchen** für diese Gruppe gewonnen werden.

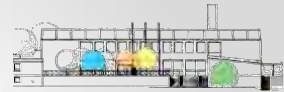

Wesen und Arbeitsweise der Physik

Physik: Beschäftigung mit den Gesetzmäßigkeiten der unbelebten Natur

Arbeitsweise:

- **Beobachtung von Naturerscheinungen**
- **Experimentieren und Messen**
- **Auswertung der Messergebnisse**
- **Formulierung von Gesetzen und Formeln**
- **Anwendung in Industrie und Technik**



besseres Verständnis für Vorgänge in Umwelt und Technik

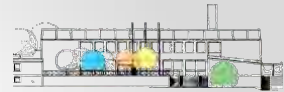

Teilgebiete der Physik

- | | |
|---|-----------------------------------|
| 1. Optik („Lehre vom Licht“) | 7 I bzw. 8 II/III |
| 2. Akustik („Lehre vom Schall“) | 7 I |
| 3. Mechanik („Lehre von Kraft und Bewegung“) | 7 I u. 8 I bzw. 8 II |
| 4. Astronomie („Himmelskunde“) | 8 I |
| 5. Wärmelehre | 9 I bzw. 9 II |
| 6. Elektrizitätslehre | 9 I u. 10 I bzw.
9 II u. 10 II |
| 7. Atom und Kernphysik | 10 I bzw. 10 II |
| 8. Energieversorgung | 10 I bzw. 10 II |

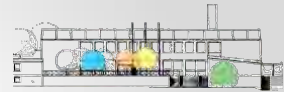

Der Anteil der Mädchen in WPFVG I / MINT-Berufen
ist nach wie vor viel zu gering!



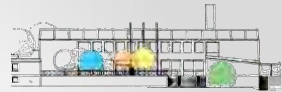

Informationen zur Gruppe II (wirtschaftlich/ kaufmännisch)

von Frau Kerstin Lautner

75,00 €

**RSH - eine Jeans?
DEINE Jeans!
RSH - die Marke,
die nicht nur
Qualität verspricht**

86740 THANN
GHW RAAB STR.

45807009121000000199
Spielwaren 0912 A 1,99
77237004651330000799
Wörter Jeans 0465 A 7,99
53522004651330000799
Wörter Jeans 0465 A 7,99

POSTEN 3 SUMME 17,97
KONTO-NR. EG 0000082236
BLZ 72062235

SUMME-NETTO 15,10
MST. 19,0% 2,87
0649 1399/001/001 04.06.09 10:29 14-00
Steuernummer : 120/5820/0012

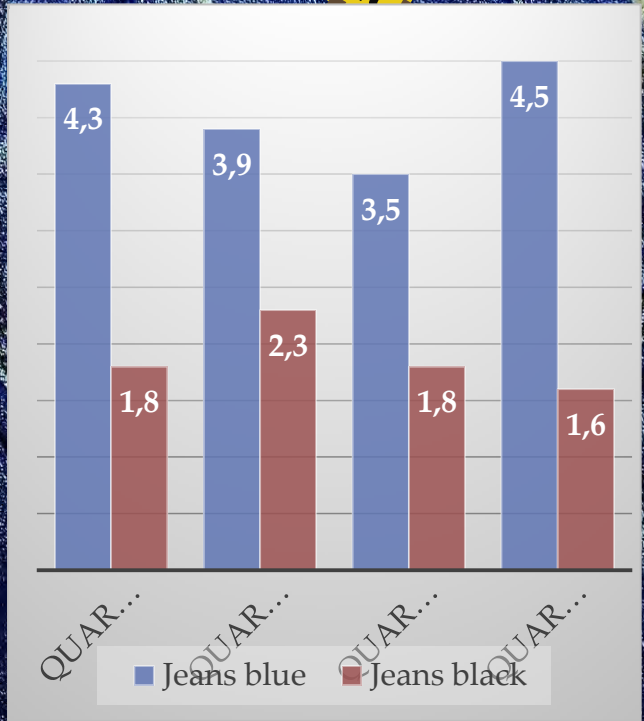

OEKO-TEX®
CONFIDENCE IN TEXTILES
STANDARD 100
00000000 Institute
Geprüft auf Schadstoffe.
www.oeko-tex.com/standard100

Wahlpflichtfächergruppe II: Wirtschaftswissenschaften

**Betriebswirtschaftslehre/
Rechnungswesen**

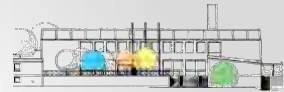

SCHWERPUNKTE:

BwR

7. – 10.
Jahrgangsstufe –
3-stündig

Jährlich 3
Schulaufgaben
→
Abschlussprüfung

WR

8. und 9.
Jahrgangsstufe
2-stündig

Keine
Schulaufgaben

Betriebswirtschaftslehre/ Rechnungswesen

**Wirtschaftliches
Handeln in der
Familie**

**Wirtschaftliches
Handeln im
Unternehmen**

**Einführung in die
Geschäftsbuchführung**

...

**Prozentrechnung –
bekannt aus der
6. Jahrgangsstufe**

80%

20%

15%

30%

75%

10%

60%

25%

50%

40%

5%



„Mit dem Einkommen auskommen!“

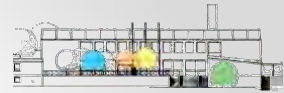

Lohn
Gehalt
Provision
Zinsen
Kinderge
ld
...

fixe und
wechselnde
Ausgaben

Sparen –
Sparquote,
Geldanlage-
möglichkeiten...

Dispositionscredit,...
→
Finanzierungsmögl
lichkeiten



Haushaltsplan



Beispiele aus dem „Familienhaushalt“



Kontoauszug
12.01.20.. / 08:55 Uhr

Nummer 1 IBAN DE55 9255 2222 0000 0710 20
Blatt 1 BIC: NOLADE2HTST
Max Mustermann

Bu. Tag	Wert	Bu. Nr.	Erfäuterungen	Betrag €
1001	1001	0006	HB-Handyladen, vom 10.01.20..	15,00 -
1201	1201	0007	Beispiel AG, Lohn/Gehalt	2.201,02 +

Kontokorrentkredit EUR 3.000,00

alter Kontostand EUR 1.183,18 +
neuer Kontostand EUR 3.369,20 +

Bahnhofstraße 22-24 Tel.: 0951 22 44 55
30159 Musterstadt FAX: 0951 22 44 66

Sparkasse Musterstadt

Zahlungsarten mit Vor- und Nachteilen



Einblick in die Geschäftsbuchführung des Modellunternehmens:

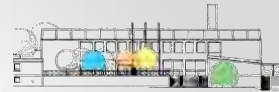

Auswertung der
zugehörigen
Belege, wie z. B.
Rechnungen,
Kontoauszüge,...

Zuordnung der
betrieblichen
Produktionsf-
aktoren

Vergleich von
Angeboten und
Treffen der
Kaufentscheidung
(Preis, Lieferbe-
dingungen,...)



Bilden des
Geschäftsfalls:
Kauf von Nähgarn in
Höhe von 10,00 €
netto auf Rechnung.

... der Buchungssatz (unsere
GEHEIMSPRACHE):

6020 AWH 10,00 € an 4400
VE 11,90 €
2600 VORST 1,90 €



„WR“

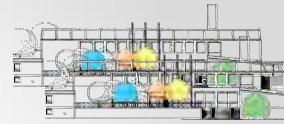

Grundlagen der Verbraucherbildung, des Verbraucherschutzes und des verantwortungsbewussten Verbraucherverhaltens



Theoretische Grundlagen aus den Bereichen Finanzierung und Geldanlage



Rechtliche Altersgrenzen



Rechtliches Grundlagenwissen



Unterstützung in der Berufswahl

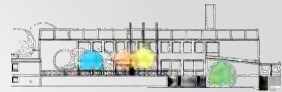

Warum sollst Du dich/warum soll sich ihr Kind für den wirtschaftlichen Zweig an der Realschule mit dem Schwerpunkt BwR entscheiden?

Wirklichkeitsnah und verantwortungsvoll

**BwR hilft dabei, mit vielen
alltäglichen Lebenssituationen
besser umgehen zu können
und verantwortungsbewusste
Entscheidungen zu treffen**



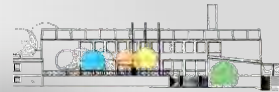

Zuverlässig und genau

**In BwR müssen Zahlen,
Daten, Kalkulationen usw.
sauber angefertigt werden -
es erzieht zum sorgfältigen
Arbeiten und hilft so, das
tägliche Durcheinander zu
ordnen**

Logisch und komplex

BwR unterstützt das logische Denken und den Umgang mit Zahlen, der Prozentrechnung, Grafiken und Tabellen u.v.m.

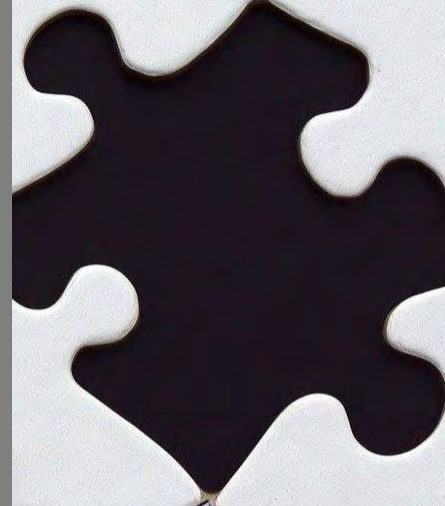

Verwaltung

einschließlich
Geschäftsleitung

Ganzheitlich und vernetzt

**Ganze Betriebe und
Zusammenhänge werden
als Modelle dargestellt -
BwR hilft dabei, die
komplexe Welt besser zu
verstehen**

erferer

er

Kunden

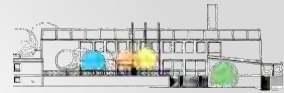

Praxisbezogen

BwR erleichtert den Einstieg in viele Berufe (Banken, Versicherungen, weitere kauf-männische Berufe, ...) - es vermittelt betriebswirtschaftliche Grundlagen, z. B. Buchführung

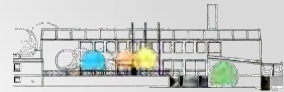

Was sollst du/was soll Ihr Kind für den wirtschaftlichen Zweig an der Realschule mit dem Schwerpunkt BwR mitbringen?



- Fähigkeit sich in reale Vorgänge hineinzudenken
- Freude an der Suche nach Lösungen
- Fähigkeit Lösungswege zu verfolgen
- Freude an komplexeren Aufgabenstellungen
- Einzelaspekte in Gesamtzusammenhänge einfügen können
- ordentliche und sorgfältige Arbeitsweise

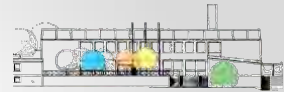

Mit BwR punkten!*



**Notenschlüssel
vereinheitlicht**



* Seit 2019/20:
Punkte statt Fehler! ●

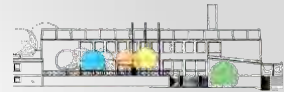

Schülerinnen und Schüler der Wahlpflichtfächergruppe III a lernen ebenfalls die Grundlagen der Betriebswirtschaftslehre und des Rechnungswesens in der 7. und 8. Jahrgangsstufe kennen.



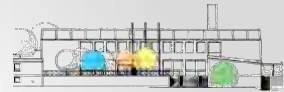

... und **nach** der Abschlussprüfung?

Schulische Weiterbildung: beste Grundlagen für den Übertritt in den wirtschaftswissenschaftlichen Zweig der Fachoberschule oder des Gymnasiums

Berufliche Ausbildung: besondere Eignung für kaufmännische Berufe oder Berufe im Bereich der Verwaltung

**Natürlich kannst du auch
JEDEN anderen Berufsweg
einschlagen!**

**WPFG II:
Wirtschafts-
wissenschaften**

Wir sehen uns!

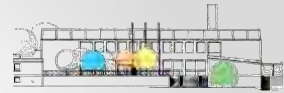

Informationen zur Gruppe IIIa (Französisch)

von Frau Melanie Poschinger

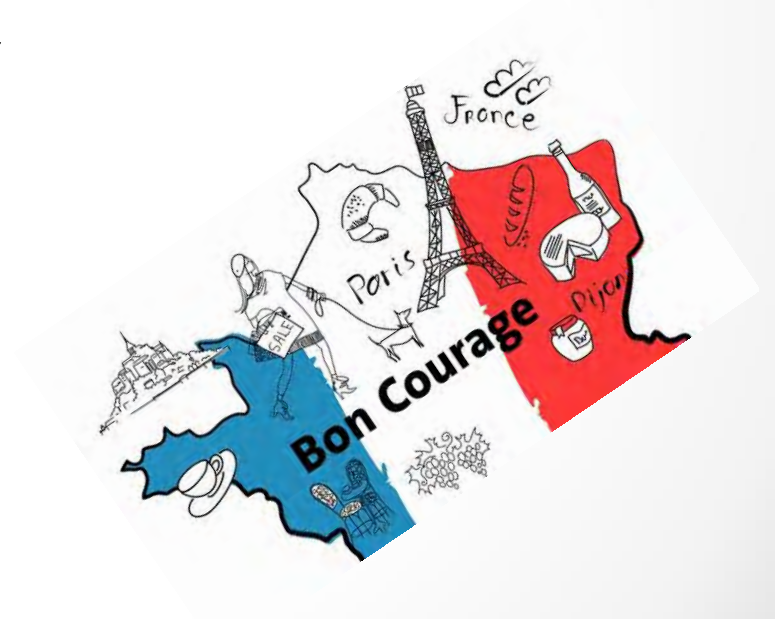



Wahlpflichtfächergruppe IIIa

Französisch in der Welt

Frau Brigitte Schmalix
Frau Melanie Poschinger

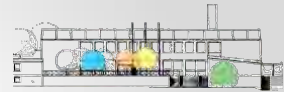

Hintergrundinformationen

- **Größe Frankreichs:** 543 965 km²
- **Einwohnerzahl:** 64,7 Einwohner
- **Hauptstadt:** Paris
- **Landessprache:** Französisch
- **Währung:** Euro
- **Nachbarländer:**
 - Deutschland
 - Belgien
 - Luxemburg
 - Großbritannien
 - Spanien
 - Schweiz
 - Italien

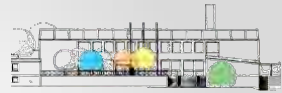

Sehenswürdigkeiten in Paris

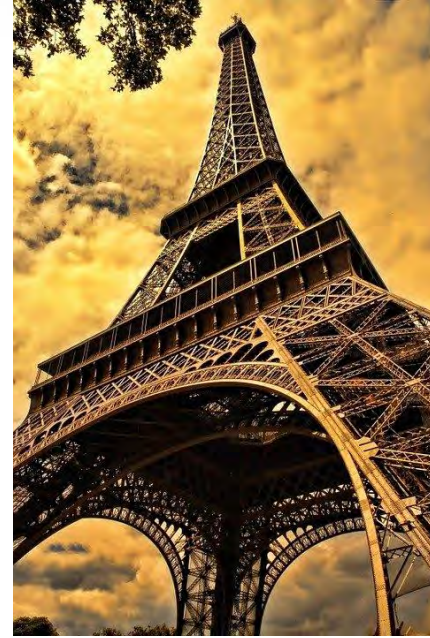

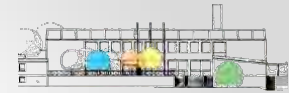

Französisch in der Welt

- In 29 Ländern ist Französisch die offizielle Amtssprache.
- In über 50 Ländern wird Französisch gesprochen.
- Ca. 80 Mio. Menschen sind Muttersprachler der französischen Sprache.
- Ca. 190 Mio. Menschen sprechen Französisch als Fremdsprache.
- *la francophonie*
(= französischsprachige Gemeinschaft)
- Französisch ist offizielle Sprache verschiedener globaler Organisationen und Institutionen (Vereinte Nationen, Nato, Welthandelsorganisation usw.).



Impressionen



- Straßburg
 - Nizza
- Provence
- Normandien



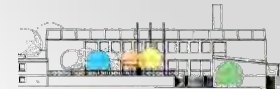

Wahlpflichtfächergruppe IIIa

Bayerisches
Staatsministerium für
Unterricht und Kultus

Die Realschule
in Bayern

Stundentafel an der Realschule



Die Unterrichtsfächer
**Zweite Fremdsprache
(i.d.R. Französisch)** und
**Betriebswirtschaftslehre/
Rechnungswesen mit
Inhalten aus Wirtschaft
und Recht** werden mit einem
höheren Stundenmaß
unterrichtet.

Informationstechnologie
trägt zum Profil der
Wahlpflichtfächergruppe bei.

Damit richtet sich diese
Wahlpflichtfächergruppe an
die Schülerinnen und Schüler,
die in **sprachenorientierten
Berufen mit betriebswirt-
schaftlichem Hintergrund**
tätig werden wollen.

Unterrichtsfach	Jahrgangsstufe					
	5	6	7	8	9	10
Religionslehre/Ethik	2	2	2	2	2	2
Deutsch	5	5	4	4	4	4
Englisch	5	4	4	4	3	4
Zweite Fremdsprache (Franz.)	-	-	4	3	4	4
Geschichte	-	2	2	2	2	2
Erdkunde	2	2	2	2	2	-
Sozialkunde	-	-	-	-	-	2
BwR	-	-	2	2	2	-
Mathematik	5	5	3	3	3	4
Physik	-	-	-	2	2	2
Chemie	-	-	-	-	2	2
Biologie	2	2	2	2	-	2
Informationstechnologie	6; flexible Verteilung					
Sport	2+2	2+2	2+2	2+2	2+2	2+2
Musisch-ästhe- tischer Bereich Gestaltung	3	2	1	1	1	-
Musik	2	2	1	1	1	-
Projekte/Schulleben	1	-	-	-	-	-

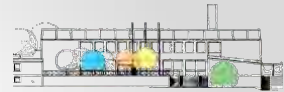

Abschluss -prüfung

Prüfungsfächer

Für alle Wahlpflichtfächergruppen identisch:

Deutsch, Englisch

+

Gruppe I	Gruppe II	Gruppe IIIa	Gruppe IIIb
Mathematik (vertieft)	Mathematik (nicht vertieft)	Mathematik (nicht vertieft)	Mathematik (nicht vertieft)
und	und	und	und
Physik	BWR	Französisch	EG



Gründe für die Wahl des Faches „Französisch“

- *Mein Kind*
- interessiert sich für andere Sprachen und Kulturen.
- hat keine größeren Probleme beim Vokabellernen und sich auszudrücken.
- kann durch die breitgefächerte Ausbildung in vielen Berufsfeldern punkten.
- möchte (vielleicht) nach der Realschule studieren.

Möglichkeiten mit dem Fach Französisch

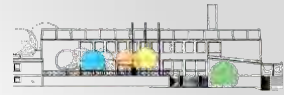

Ausbildung

- Arbeit in Firmen mit internationalen Handelspartnern
- Bessere Möglichkeiten der Arbeit im Ausland
- Mögliche Ausbildungsberufe:
 - FremdsprachenkorrespondentIn
 - EuropasekretärIn
 - Tourismuskaufmann/ -kauffrau
 - EuropakorrespondentIn
 - Übersetzer
 - Internationale/r LuftverkehrsassistentIn
 - Medienkaufmann/ -kauffrau Digital und Print
 - Hotelkaufmann/ -kauffrau**und viele mehr...**

Abitur nach dem Realschulabschluss (und Studium)

1. Möglichkeit: Besuch der FOS

Da bereits eine 2. Fremdsprache erworben wurde, kann mit dem Besuch der 13. Klasse an der FOS das allgemeine Abitur erworben werden.

2. Möglichkeit: Besuch des Gymnasiums

- **mit Einführungsklasse ab 10. Klasse**
- **ohne Einführungsklasse ab 11. Klasse**

→ allgemeines Abitur

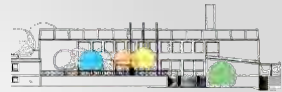

Zusatz- qualifikationen an der RSH

An der Realschule Hauzenberg bieten wir die Möglichkeit an, das international anerkannte Diplom „DELF“ Niveau A2 und B1 abzulegen. Ein derartiges Diplom kann bei der Praktikumssuche und im Beruf hilfreich sein, da es eine allgemeine Aussage über die Französischkenntnisse liefert.





Aktivitäten im Fach „Französisch“



Wahlpflichtfach III b

Ernährung und Gesundheit

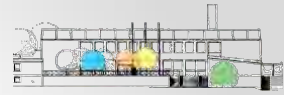

Theorie und Praxis – gleichwertige Partner

50% Praxis + 50 % Theorie = 100 % EG

Theorie und Praxis findet im wöchentlichen Wechsel statt:

7. – 10. Jahrgangsstufe je 3 Wochenstunden

Note der Abschlussprüfung setzt sich ebenfalls aus 50 %
Praxis und 50 % Theorie zusammen!

Viele interessante Aktivitäten im Rahmen des
EG- Unterrichts:

Betriebserkundigungen, Verköstigungen bei
Schulveranstaltungen, Besuch eines Biobäckers

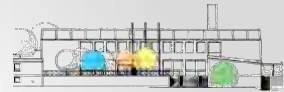

Jährliche Leistungsanforderungen:

Theorie:

4 Stegreifaufgaben und

2 Schulaufgaben

Praxis:

1 praktische Schulaufgabe

2 praktische Noten

Die Abschlussprüfung besteht aus einem praktischen Teil (240 min) und einer schriftlichen Prüfung (90 min) in einem mehrwöchigem Abstand.

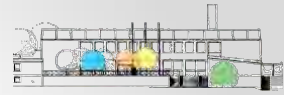

Beispiele aus den theoretischen Lehrplaninhalten für Ernährung und Gesundheit

Ernährung:

- Kompetenzen über gesunde Ernährung
- Stoffwechsel
- Ernährungsphysiologische Bedeutung der Lebensmittel
- Work – Life – Balance
- Lebensmittelrecht
- Nachhaltigkeit beim Einsatz von Lebensmitteln

Wirtschaften im privaten Haushalt:

- Nachhaltigkeit beim Einsatz von Materialien im Haushalt
- Umwelt und Verbraucherbewusstsein
- Planung und Durchführung von Arbeitsprozessen
- Funktionsgerechter Einsatz von Haushaltsgeräten

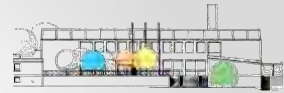

Praktische Inhalte des Profulfachs EG

Von einer Speise

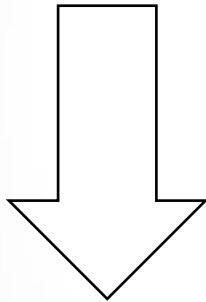

Bis zu einem kompletten Menü –
unter Einhaltung der Tischkultur
und den korrekten Benimmregeln

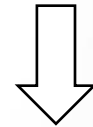

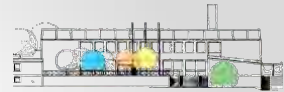

Welche Kompetenzen vermittelt der Besuch des III b Zweigs?

- Es eröffnet den beruflichen Einstieg in alle Sparten
- Vorteil: Es bieten sich weiterführende Ausbildungen im Bereich Hotellerie, Gastronomie, erzieherische Berufe, soziale und medizinische Berufe an
- Arbeitgeber schätzen die Fähigkeiten, dass die SuS durch die Praxis Arbeitsabläufe aktiv umsetzen können
- Alle weiterbildende Schulen können besucht werden: Fachakademie, Gymnasium, FOS, z.B. der neue FOS-Zweig Gesundheit und Agrarwirtschaft
- Bio- und umwelttechnologische Berufe

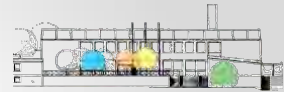

Wahlpflichtfach III b – Ernährung und Gesundheit

Immer eine gute Wahl!

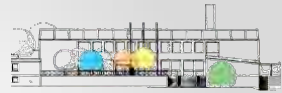

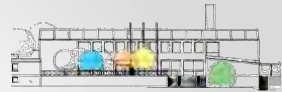

Termine



- Mittwoch, 22. März:
Wahlpflichtfächerinformationstag für die 6. Klassen
- Donnerstag, 23. März (19:00 Uhr):
Elterninformation von der Schule mit Empfehlung
in der Adalbert-Stifter-Halle
- Freitag, 28. April:
Abgabe des **Formblattes** für die Entscheidung:
- Bitte diesen Termin unbedingt einhalten!



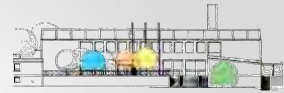

Hinweise zum Formblatt

- Bitte auch eine **alternative** Gruppenwahl angeben.
- Teilnahme am **bilingualen Erdkundeunterricht** ankreuzen!!!

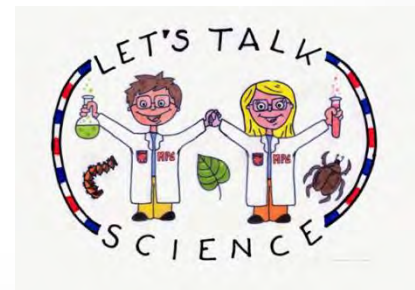

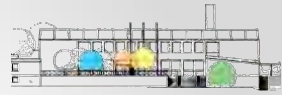

Unterlagen zur Entscheidung

- Informationsschreiben
- Beratung durch FachlehrerInnen, Schulleitung



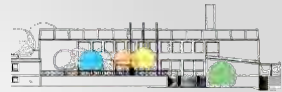

Fragen - Aussprache



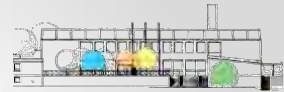

Internetlinks

https://www.google.de/url?sa=i&url=https%3A%2F%2Fwww.busliniensuche.de%2Fblog%2Fnach-corona-welle-fernbus-paris-eiffelturm%2F&psig=AOvVaw0RA_mYucXHdTk9qNjAtHeA&ust=1612166993200000&source=images&cd=vfe&ved=0CAIQjRxqFwoTCODR35jcx4CFQAAAAAdAAAAABAd

- https://www.paris360.de/sites/default/files/styles/listen/public/field/image/location/triumphbogen-paris_0.jpg?itok=UvdJTXsV

<https://cdn.urlaubsguru.at/wp-content/uploads/2019/04/EDITORIAL-ONLY-AndreyKrav.-Die-Glaspyramide-des-Louvre-in-Paris-iStock-523455871-1.jpg>

https://upload.wikimedia.org/wikipedia/commons/0/0a/Cath%C3%A9drale_Notre-Dame_de_Paris_-_21.jpg

<https://localpedia.de/wp-content/uploads/2016/09/eiffelturm-162234071.jpg>

<https://www.parismalanders.com/wp-content/uploads/2016/07/Schloss-Versailles-besichtigen.jpg>

<https://www.igsschaumburg.de/home2/wp-content/uploads/2014/10/Franz%C3%B6sisch.png>

<https://www.urlaubstracker.de/wp-content/uploads/2018/03/frankreich-nizza-hafen-600x400.jpg>

<https://slideplayer.org/slide/888326/3/images/12/Wahlpflicht%C3%A4chergruppe+IIIa.jpg>

<https://www.elternwissen.com/fileadmin/content/fremdsprache-franz%C3%B6sisch-latein-spanisch-englisch-puber.jpg>

https://www.realschulebayern.de/typo3temp/_processed_/8/c/csm_2017-09-21_DELF_223aa5b92e.jpg

<https://www.francemobil.fr/assets/dist/images/francemobil-facebook.jpg>

https://www.institutfrancais.de/sites/default/files/styles/w960h540/public/2019-11/francemobil_0.jpg?itok=SUBmjwNM

https://institutfrancais.at/sites/default/files/inline-images/Affiche%20Le%20Petit%20Prince%20ADG_0.png

<https://www.br.de/telekolleg/faecher/franzoesisch/index.html>